

INGENIERO
MAURICIO LEONEL
RAMÍREZ GUZMÁN
COLEGIADO NO.
12296

UBICACION:
LA UNION, ZACAPA

PLANO DE:
-PLANTA DE CONJUNTO DE
CONDUCCION DE AGUA
-PERFIL GENERAL

FECHA:
MARZO 2017

ESCALA:
INDICADA

PROYECTO:
**MEJORAMIENTO SISTEMA
DE AGUA POTABLE
CASERIO LA COLONIA,
ALDEA TAGUYNI, UNION,
ZACAPA**

DISEÑO:
INGENIERO MAURICIO LEONEL
RAMIREZ GUZMAN

DIBUJO:
INGENIERO MAURICIO LEONEL
RAMIREZ GUZMAN

CALCULO:
INGENIERO MAURICIO LEONEL
RAMIREZ GUZMAN

DE:

A E I

F:

ING. MAURICIO LEONEL
RAMIREZ GUZMÁN
COLEGIADO NO. 12296

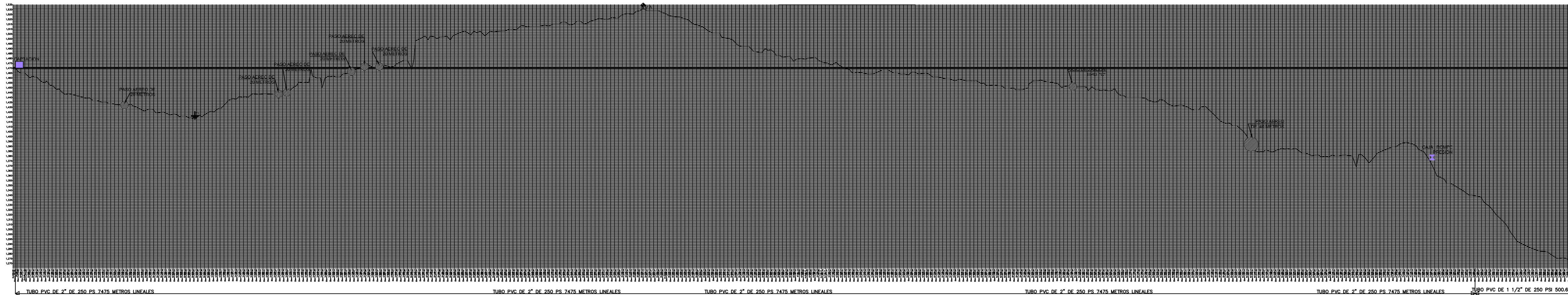

PERFIL GENERAL DE CONDUCCION DE AGUA

SIN ESCALA

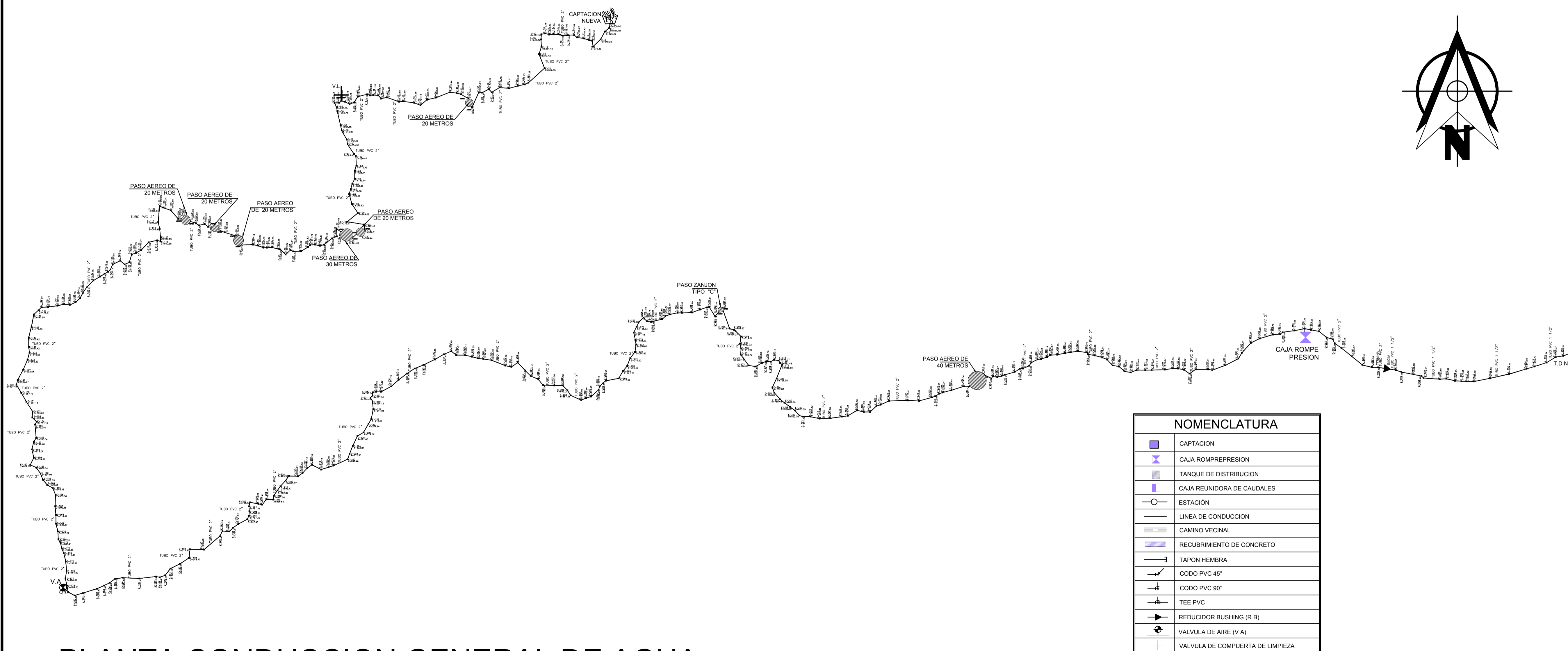

NOMENCLATURA	
	CAPTACION
	CAJA ROMPREPRESION
	TANQUE DE DISTRIBUCION
	CAJA REUNIDORA DE CAUDALES
	ESTACION
	LINEA DE CONDUCCION
	CAMINO VECINAL
	RECUBRIMIENTO DE CONCRETO
	TAPON HEMBRA
	CODO PVC 45°
	CODO PVC 90°
	TEE PVC
	REDUCIDOR BUSHING (R B)
	VALVULA DE AIRE (V A)
	VALVULA DE COMPUERTA DE LIMPIEZA

PLANTA CONDUCCION GENERAL DE AGUA

SIN ESCALA

01 / 13